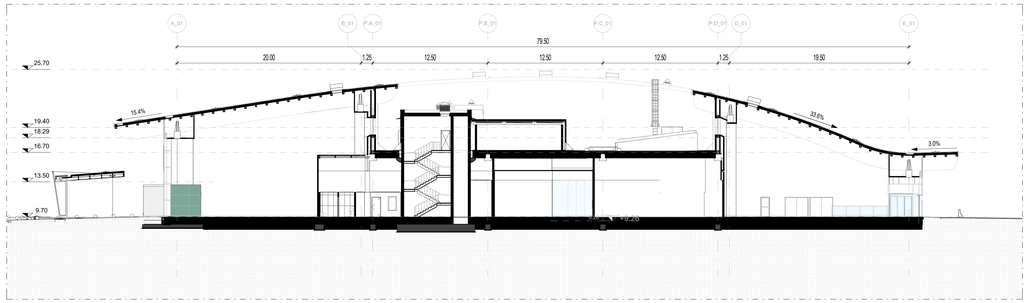

Terminal Partenze - Sezione AA

Scala 1 : 200

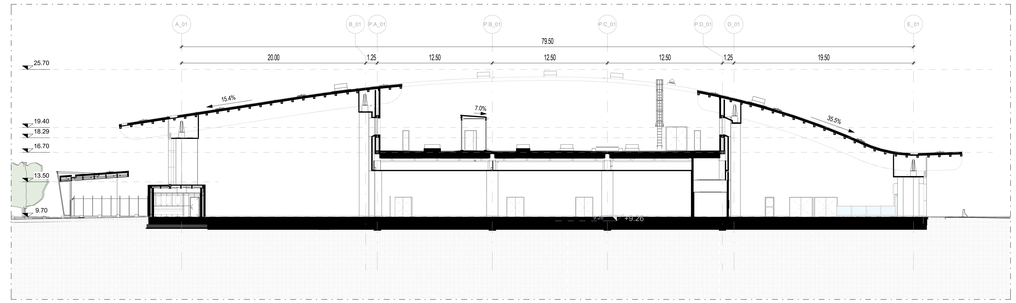

Terminal Partenze - Sezione BB

Scala 1 : 200

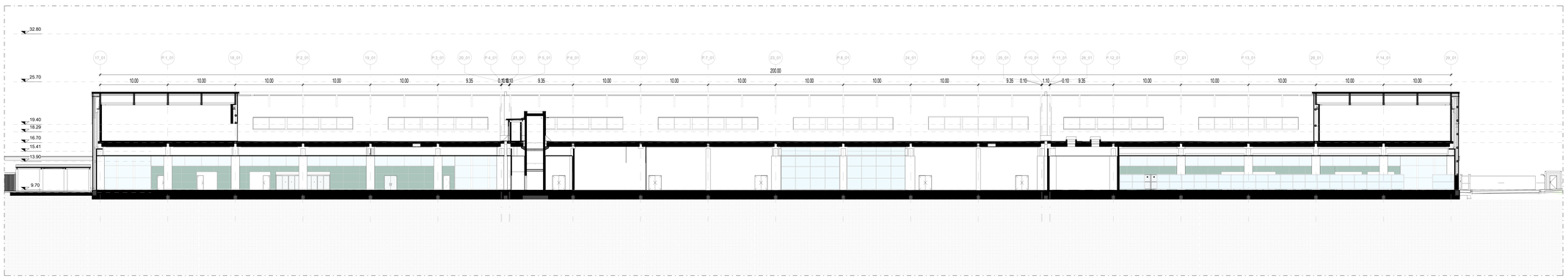

Terminal Partenze - Sezione CC

Scala 1 : 200

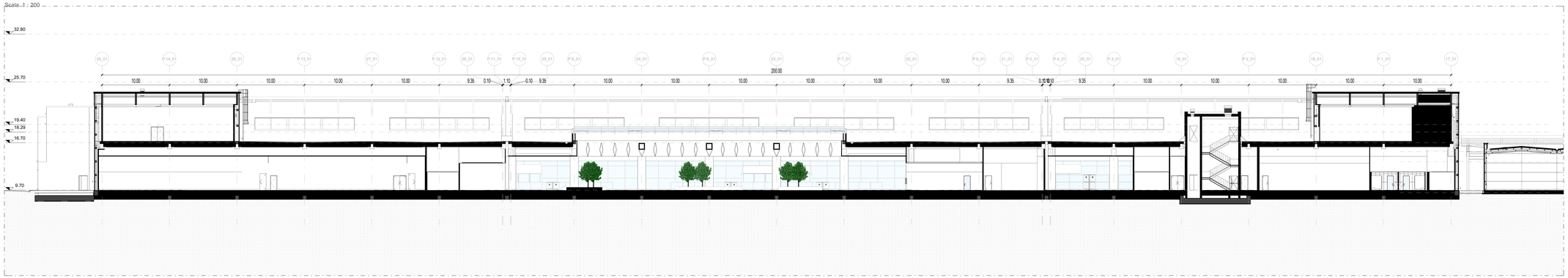

Terminal Partenze - Sezione DD

Scala 1 : 200

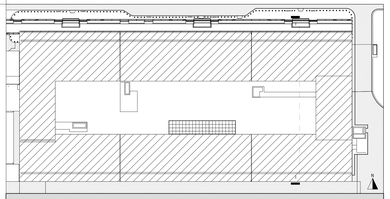

LEGENDA GRAFICA

- 0.00 — QUOTA FINITO PIANTA
- C 0.00 — QUOTA FINITO SEZIONE
- ASSE STRUTTURALE
- 000 — DIMENSIONE LINEARE
- LINEA DOGANALE
- 0% — LINEA DI PENDENZA

XXX XXX — Nome Locale
101 — Numero Locale
A m² — Area
H m — Altezza non delimitata
B C W P — Finiture Locale

90 x 210 / 1.00 — ETICHETTA PORTE dimensione netta

100 — ETICHETTA MURI

INDICAZIONE INGRESSO

N — INDICAZIONE NORD

Gli elementi campiti in arancione sono previsti in progetto ma esclusi in appalto.

Area non soggetta ad intervento
Locali consegnati a rustico dall'intervento in appalto

Area a rustico
Locali consegnati a rustico

Pavimentazione esistente
Pav. esclusa dall'intervento in appalto

CAPOSALDO FISSO

CAPOSALDO FISSO: N/S 4307454.7332; E/O 607969.8611; QUOTA ALTIM. 9.00

DISPOSITIVI DI SICUREZZA

0.LV.01 PUNTO SINGOLO DI ANCORAGGIO ESTREMITA'

0.LV.02 PUNTO SINGOLO DI ANCORAGGIO

0.LV.03 FUNE IN ACCIAIO

0.LV.00 PUNTO SINGOLO DI ANCORAGGIO

5m 2m 5m 10m

Ente Nazionale per l'Aviazione Civile

AEROPORTO CIVILE DI LAMEZIA TERME (CZ)

LOTTO L1 - Sviluppo aerostazione passeggeri
CUP: H84G22000030009
LOTTO L2 - Interventi per la security e la digitalizzazione
CUP: H86I22000390002
LOTTO L6 - Potenziamento delle reti di sottoservizi e impianti tecnologici
CUP: H84G22000060009

PROGETTO ESECUTIVO

LOTTO 1

ARCHITETTURA - STATO DI PROGETTO - AMBITO 01
Terminal Partenze - Sezioni

GRUPPO DI PROGETTAZIONE
Raggruppamento Temporaneo di Professionisti

Direttore Tecnico e Responsabile integrazione prestazioni specialistiche: ing. Filippo Busola
Geologo: dott. Emanuele Fresia
Progettazione idraulica: ing. Alessandro Cacciatori
Project Manager: ing. Emanuele Perrra
CSP: arch. Elisabeth Forore

Direttore Tecnico: ing. Giambattista Paniatti
Progettazione Specialistica Impianti:
ing. Marco Bergami
P.I. Daniele Togni
ing. Enrico Facchinetti

AERTEC
Direttore tecnico: ing. Aeronautico Carlos Berenguer López
Responsabile sistemi di trasporto:
ing. Pedro Tena Calderón

VALLE 3.0
Direttore tecnico: arch. Emanuela Valle
Progettazione architettonica:
arch. Maria Camilla Valle
arch. Leonardo Giovannozzi

incide
Direttore tecnico e progettazione strutturale:
ing. Gianluca Valterio
Coordinatore progettazione strutture
ing. Matteo Pagnozzi

CODICE ELABORATO								REVISIONE		
Fase	Lotto	Ambito	Disciplina	Tipo	Numero	Rev	Scala	Id.	Data	Descrizione
E	L1	01	ARC	SZ	02	A	Come indicato	A	FEBBRAIO 2025	EMISSIONE
								B		
								C		
								D		
								E		
								F		

NOME FILE: A0115P-E-L1-01-ARC-SZ-02-A.dwg — **REDAZIONE:** M.D. VALLE 3.0

Visto del Committente: **Società Aeroportuale Calabrese S.p.A.**

INTERVENTO FACENTE PARTE DEL
Contratto istituzionale di Sviluppo
"CIS VOLARE"

IL RESPONSABILE DEL PROCEDIMENTO:
ing. Ferdinando Saracco

IL POST HOLDER DI AREA:
OPERATIONAL SERVICES MANAGER: Emilia Parrilla
PASSENGER EXPERIENCE MANAGER: Sabrina Miletto
PH PROGETTAZIONE: Ferdinando Saracco

Approvazione **ENAC:**